Wärme für 2500 Einwohner
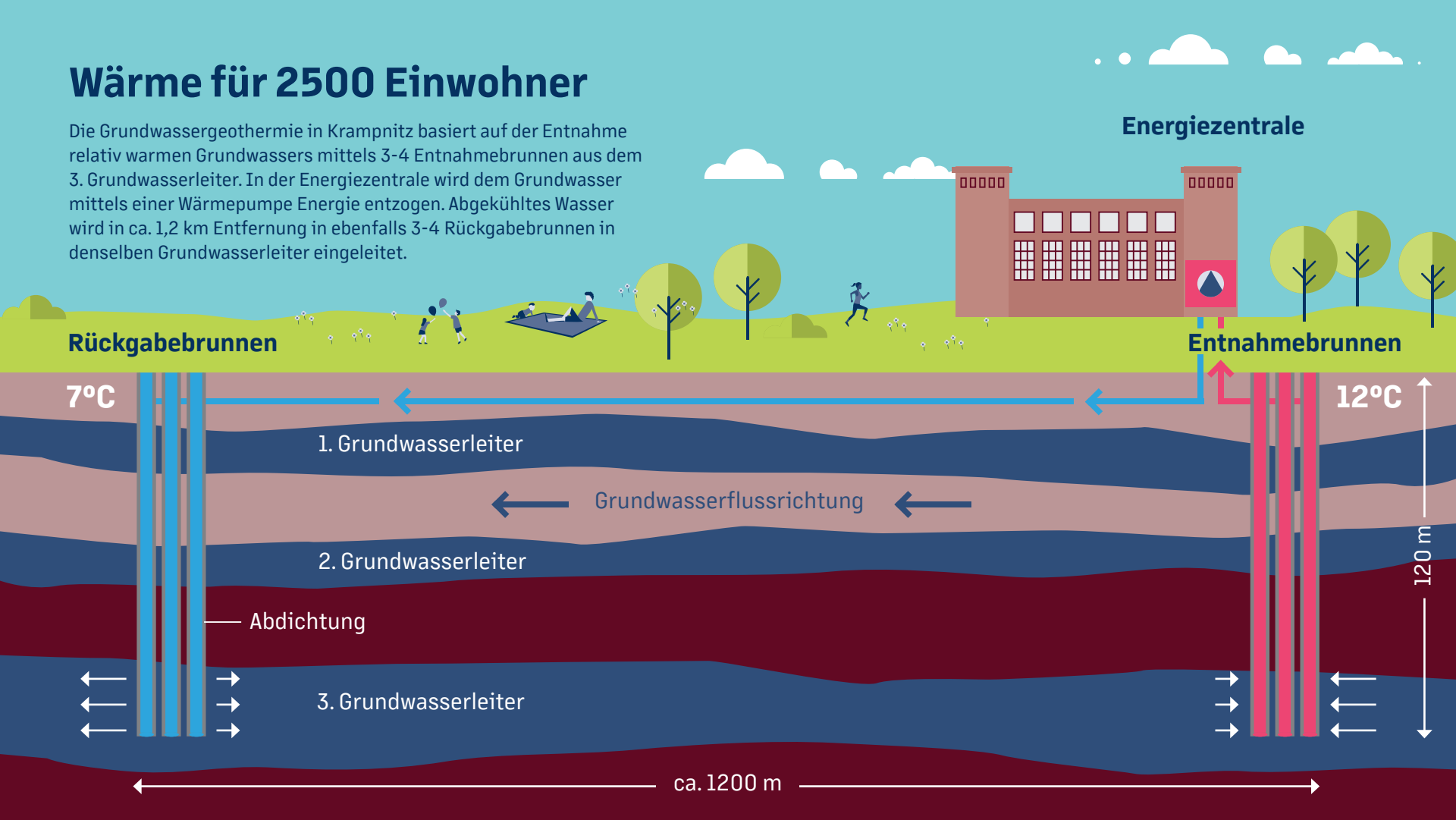
Die Grundwassergeothermie in Krampnitz basiert auf der Entnahme relativ warmen Grundwassers mittels 3-4 Entnahmebrunnen aus dem 3. Grundwasserleiter. In der Energiezentrale wird dem Grundwasser mittels einer Wärmepumpe Energie entzogen. Abgekühltes Wasser wird in ca. 1,2 km Entfernung in ebenfalls 3-4 Rückgabebrunnen in denselben Grundwasserleiter eingeleitet.